



الجامعة الافتراضية السورية
SYRIAN VIRTUAL UNIVERSITY

إجرائية تسجيل الطلاب الجدد على مواد الفصل الأول

لن يتم فتح باب التسجيل على المقررات
الدراسية **مالم يتم تسليم الأوراق** الثبوتية إلى
مركز النفاذ وتثبيتها من قبل مشرف المركز

ملاحظة: هذه الإجراءات ينفذها الطالب بنفسه دون الحاجة للقدوم إلى الجامعة أو إلى مراكز النفاذ، ويجب عليه إحضار وثيقة الانتساب إلى نقابة المعلمين لمن يستحق فيما بعد التسجيل إلى شؤون الطلاب.

- يجب الدخول إلى موقع الجامعة على العنوان التالي: <https://www.svuonline.org>
- يتم الدخول إلى حساب الطالب بإدخال اسم المستخدم Username و كلمة المرور Password المرسله إلى هاتفكم الخليوي و المرسله بنسخة أيضاً إلى بريدكم الإلكتروني الخاص.
- إن كلمة المرور هي الرقم الوطني للطالب الذي تم إدخاله في صفحة تسجيله أثناء فترة التفاضل السابقة، إلا في حال قام الطالب بتغييرها فعليه الدخول بكلمة المرور الجديدة.

في حال صادفتم مشكلة في كلمة المرور التواصل مع فريق الدعم التقني من خلال : Support@svuonline.org

- بعد الدخول يجب الضغط على **Course Registration for new students** في القائمة اليسارية كما في الشكل:



اختيار المواد:

- بعض البرامج لا مجال للطالب أن يختار فيها المواد فجميع المواد إجبارية مثل برامج

MBA-EDU-MWS-MiQ-MTM-MWT ، كما في الشكل :

Code	CHR	Name	dependencies	Status	Price	Exam Fee
<input type="checkbox"/>	SAT	0	MWS Admission Test		0 SYP	500 SYP
<input checked="" type="checkbox"/>	AWP	1	Web Programming		10000 SYP	500 SYP
<input checked="" type="checkbox"/>	ADE	1	Advanced Concepts in Data Repository and Data Exchange		10000 SYP	500 SYP
<input checked="" type="checkbox"/>	ADM	1	Data Mining		10000 SYP	500 SYP
<input checked="" type="checkbox"/>	ADP	1	Distributed Applications Programming	P	10000 SYP	500 SYP
<input checked="" type="checkbox"/>	AWE	1	Web Engineering		10000 SYP	500 SYP

ملاحظة: لمعرفة أسماء البرامج يمكن العودة إلى الصفحة الرئيسية والضغط على Academic programs من الشريط العلوي:

Academic Programs	Services
لينك الطالب لتقبول الجامعي	
الإجازة في تقنية المعلومات BIT	
الإجازة في تقنية الاتصالات BACT	
الإجازة في تقنية المعلومات BAIT	
الإجازة في الحقوق BL	
الإجازة في الاقتصاد BSCE	
الإجازة في الإعلام والاتصال BMC	
بطلوم التأهيل التربوي EDU	
برنامج تعليم اللغة الإنكليزية ENG	
الدبلوم الوطني العلي HND	
الإجازة في الهندسة المعلوماتية ISE	
ماجستير تأهيل وتخصص لإدارة الأعمال MBA	
ماجستير الدراسات العليا في إدارة الجودة MQM	
ماجستير الدراسات العليا في إدارة التقنية MTM	
ماجستير تأهيل وتخصص في تقنيات الويب MWT	
ماجستير الدراسات العليا في علوم الويب MWS	

- بالنسبة لباقي البرامج بإمكان الطالب اختيار الحد الأدنى من المواد ليستكمل عملية التسجيل وأن لا يتجاوز الحد الأعلى.

BSCE_Common_1			Bachelor of Science in Economics				
	Code	CHR	Name	dependencies	Status	Price	Exam Fee
<input checked="" type="checkbox"/>	EM610	1	Essential Mathematics 1		P	9000 SYP	500 SYP
<input checked="" type="checkbox"/>	CSE611	1	Computer Science Essentials		P	9000 SYP	500 SYP
<input checked="" type="checkbox"/>	BMP612	1	Basic Management Principles		P	9000 SYP	500 SYP
<input checked="" type="checkbox"/>	AE614	1	Accounting Essentials 1		F, R	9000 SYP	500 SYP
<input checked="" type="checkbox"/>	MA624	1	Microeconomic Analysis		P	9000 SYP	500 SYP

- وبالنسبة للطلاب الذين يرغبون بالحصول على وثيقة لتأجيل الخدمة الإلزامية ، فعليهم الالتزام بالحد الأدنى المطلوب للمواد حسب كل برنامج ، علماً أنها تظهر في صفحة التسجيل كما في الشكل :

إذا أردت الحصول على مصدقة تأجيل خدمة العلم عليك التسجيل - كحد أدنى - على : /!!!! / مادة

- يدفع الطالب رسم التسجيل (Registration Fees) في الجامعة لمرة واحدة وقيمته /3000/ ل.س ويظهر بشكل تلقائي:

Registration Fees: SYP

- كما يدفع الرسم السنوي (Annual Fees) وقيمته /5000/ ل.س وهو يتكرر كل سنة ويظهر بشكل تلقائي:

Annual Fees: SYP

- ملاحظة: على الطالب تقديم وثيقة إلى قسم شؤون الطلاب في الجامعة تثبت حقه في الحصول على الحسم إن وجد (كحسم نقابة المعلمين) وإذا لم يقدم هذه الورقة خلال فترة التسجيل فسيتم إلغاؤه.
- حقل المجموع النهائي يظهر المبلغ الكلي المترتب على الطالب دفعه كما في الشكل:

Total Amount: SYP

- نضغط زر التسجيل Register الذي ينهي عملية التسجيل ويجب قبل الضغط التأكد من أن جميع ما تم اختياره هو صحيح :

- بعد ضغط زر التسجيل Register ستظهر رسالة تحذير للتأكد من أن جميع ما تم اختياره هو صحيح فإذا كان الطالب متأكداً يضغط زر Ok وإذا لم يكن متأكداً فيضغط زر Cancel ليعود للصفحة السابقة:

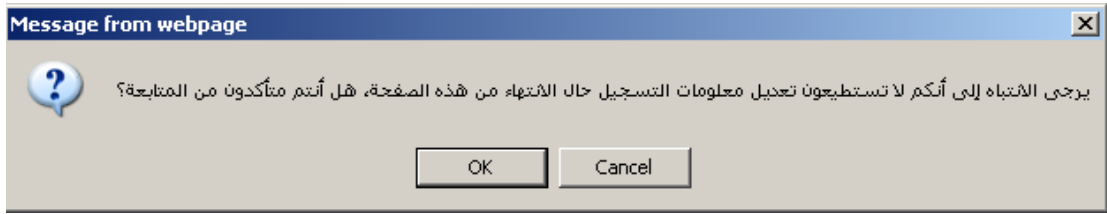

- يظهر زر الطباعة Print يقوم الطالب بالضغط عليه لطباعة وصل الدفع:

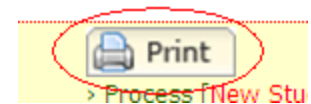

- يظهر وصل الدفع مع رسالة تأكيد الطباعة فيضغط زر ok للتأكيد كما في الشكل، ويجب طبعاً أن يكون هناك طباعة موصولة إلى الحاسب:



Student Payment informations:

Reference: 25952
 Narrative 1: Waseem Mohammad Saad
 Narrative 2: 11075
 Program : Bachelor of Science in Economics
 Term : F10
 Date : 25-11-2010

Courses:
 EM610 - Essential Mathematics 1
 CSE611 - Computer Science Essentials
 BMP612 - Basic Management Principles
 AE614 - Accounting Essentials 1
 MA624 - Microeconomic Analysis

Registration fees:	3000 SYP
Annual fees:	5000 SYP
Discount:	0 %
Total Net Amount:	55500

Message from webpage

Are you sure you want to print this page ?